SÜDI

Kuidas leida enda ideele finantseering?

Anoly Gilden
Finora Pank krediidijuht

finora bank

Kuidas leida enda ideele finantseering?

Anoly Gilden

Krediidijuht

10.03.2023

Meist

- Tegutsemine 2014 aastast
- Kontorid Eestis ja Leedus
- 2022 aastal Euroopa Keskpanga pangalitsents
- Põhifookus - väikese ja keskmise suurusega ettevõtted
- Koondlaenu portfell 20 miljonit eurot
- Otsustamine koduturul
- Personaalne ja paindlik

Mikrolaen
Hüpoteeklaen
Faktooring
Liising
Garantii

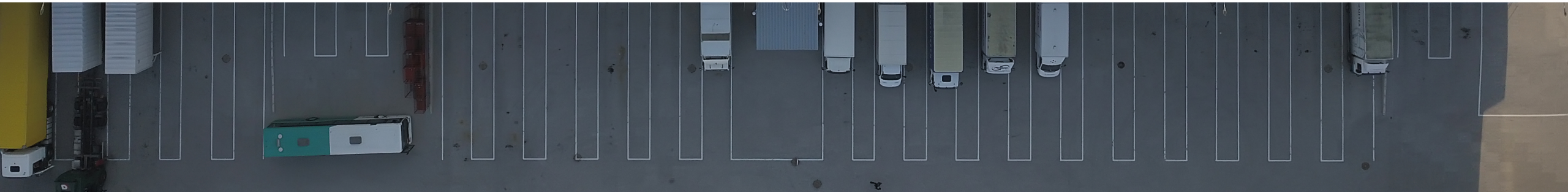

Finantseeringu leidmine

- Vajaduste kaardistamine
- Finantsaruanded korda
- Taustakontroll
- Maksuvõlg on kallis laen!
- Omafinantseering
- Avatud suhtlus
- Laenu teenindamine

finora bank

www.finorabank.eu

Kuidas väikese eelarvega targalt turundada?

Diana Taluri
Marketing Sharksi e-äri strateeg ja analüütik

Leadfellow®

Marketing Sharks
Hungry for your success

Kuidas väikese eelarvega targalt turundada

Diana Taluri
e-äri strateeg ja analüütik

leadfellow.com
marketingsharks.ee

10 MÄRTS 2023

- 20a B2B müük & digiturundus
- al ´12 digiagentuuri juht
- ettevõtja al 2003
- MBA

Väljakutsed

01

Kuidas 0€ eelarvega turundust alustada?

02

Kuidas müügile kuluvat aega vähendada ehk sulgemismäära kasvatada?

03

Ja üleüldse võiks kõik olla automaatne :)

COPYRIGHT © 2023 LEADFELLOW OÜ

Google + Facebook = 85% (21,5M)

Kantar Emori kogutud andmete põhjal (2021)

WOMM (91%)

Orgaaniline

Referral Marketing

Steroididega WOMM

COPYRIGHT © 2023 LEADFELLOW OÜ

Soovitusturunduse väljatöötamine

Marketing Sharks näitel

Hungry for your success

Kuidas saavutasime 169 000 € lisamüüki?

2012

AKTIIVMÜÜK

70 kõne päevas

2013

KOOLITUSED

Läbi koolituste usalduse võitmine + aktiivmüük (6 in)

2014

SEO

Enamus kliente päringutega + lojaalsusprogramm

2016

WOMM

soovitusprogramm automaatseks + passiivmüük

2022

MVP

Leadfellow LIVE + passiivmüük

COPYRIGHT © 2023 LEADFELLOW OÜ

Ettepanekud

mida tuleks soovitusturunduse väljatöötamisel arvesse võtta

01

Võta vastu strateegiline otsus seda suunda ettevõttes arendada

02

Prioriteet on kvaliteedil mitte kvantiteedil, parem müügivihje kvaliteet = suurem sulgemismäär

03

Alati peab tekkima win-win olukord, siis on pikaajaline müügivihjete saamine garanteeritud

COPYRIGHT © 2023 LEADFELLOW OÜ

Leadfellow roadmap

2016

- send leads
- receive leads
- statistics
- lead status

2022

- MVP live
- **pay per closing**
- profile
- one-to-one invitation

2023

- one-to-many invitation
- Partner page
- QR code
- referrer/provider lists

2024

- open network
- worldwide referrers
- industry match
- **monthly fee**

COPYRIGHT © 2023 LEADFELLOW OÜ

Alusta soovitusturunduse väljatöötamisega juba TÄNA...

ja tule 16.15 (Saal 2) - teeme algust 3 strateegilise sammuga.

Haara meie boxist ka äri kiirkohtingute allahindlusflaier.

OFFICIAL WEBSITE
leadfellow.com

EMAIL ADDRESS
diana@leadfellow.com

LINKEDIN PAGE
leadfellow

FACEBOOK PAGE
leadfellow

COPYRIGHT © 2023 LEADFELLOW OÜ

Kuidas leida ajutist tööjõudu?

Kristjan Vanaselja
GoWorkabiti asutaja

9 pilti tööelust

1. pilt: Proloog

Liina, Baltika ja konteinerid

2. pilt

Ehitusettevõte, plaadid ja raha

3. pilt

Turundusettevõte, andmekaevur ja uued kliendid

4. pilt

Trükikoda, hooajalisus ja kiirus

5. pilt

Väsinud omanik, delegeerimine ja tehtud töö

6. pilt

Ürituskorraldaja, nõme töö ja motivatsioon

7. pilt

Väikepoodnik, tööjõud ja paindlikkus

8. pilt

Ladu, ootamatu seadusemuudatus ja sildid

9. pilt

GoWorkaBit, riskid ja eksperimendid

Epiloog

Aeg on raha

Vii oma ideed kohe ellu

Hoia ennast

Ära püüa kõike ise ära teha

Töötajad siis kui vaja

Kaasa töötajad siis kui on vaja. Ajutiselt, projektipõhiselt, hooajaliselt

Katseta

Tuleviku ennustamine on üha keerulisem. Proovi, katseta ja eksperimenteeri

Integreeritud tööjõud

Jäta oma töötajatele rohkem aega keerukamate ülesannete tegemiseks

Kaasa spetsialiste

Leia igaks tööks sobiv inimene.

GOWORKABIT

TÄNAN!

www.goworkabit.com

Targad IT ja telekomi lahendused

Linda Marie Ormus
Tele2 interneti teenuste äri juht

TARGAD IT JA TELEKOMI LAHENDUSED SINU ÄRILE

LINDA MARIE ORMUS

BEFORE
WE GET INTO THAT

–Telekommunikatsiooni kogemust üle 6 aasta

Tele2 Interneti teenuse äri juht

–Oma ettevõtmised:

MTÜ Sail United

KUIDAS VALIDA IT-PARTNERIT

PAINDLIKKUS

- Otsustusvabadus, milliseid teenuseid võtta
- Kvaliteetne teenus ja terve mõistus
- Äge ja suurepärane teenindus
  - Avatud suhtlus ja kiire probleemilahendus

MÕISTLIK HIND

– Kvaliteetne teenus ≠ üle mõistuse kallis

That's what you call full package!

TÄISLAHENDUSED

- Piiramatud täislahendused, et saaksid olla nii Eestis, Põhjamaades kui ka Euroopas mobiilne ja piiramatu.
- Turvalisus ≠ luksus

peacock

Tööauto: kas omada või rentida?

Enn Laansoo Jr
Elmo juhataja

Tööauto: kas omada või rentida?

Autojagamise ja elektriautode pioneer

Enn Laansoo, Jr.
CEO, asutaja

Kes on Elmo?

2013a asutatud kaugjuhtimise tehnoloogia arenduse ja keskkonnasõbralike autojagamise ettevõte. 130 sõidukit, üle 20 000 kliendi

Eesti on väike riik ja turul kõva konkurents – fookus efektiivsusel

Suurim keskkonnasõbralike autopargi valdaja ja pioneer autojagamise teenuse arendamisel

Autode ukse ette toomine koos kaugjuhitava tehnoloogiaga tõstab autojagamise mugavust ja võimaldab säästa kuludelt

Elmo autojagamise teenus on paindlik

Tööauto “omamise” otsekulu ühes kuus (kuni 3a vanune auto, bens/elekter 22T/30T eur, 2500km/kuus)

Otsekulu bensiiniautol 625eur/kuu ja elektriautol 580eur

- Liising 300/400eur
- Liiklus+kaskokindlustused 60/70eur
- Kütus 200/70eur
- Hooldus 25/0eur
- Rehvid 15eur
- Parkimistasud 25eur

Aga kaudne kulu tööauto “omamisel” ühes kuus?

Otsekulule lisaks kaudne kulu ühes kuus 30eur ja 1,25h kellegi tööajast

- Pesu, koristus 20eur
- Hooldusesse, remonti viimine+toomine ning ooteaeg ca 1h/kuus
- Auto ja varuosade ost ning müügikorraldus 0,25h/kuus
- Avarii, remondi perioodi asendussõiduk 10eur
- (amortisatsioon)

Tööauto „omamine“
maksab 650-695eur kuus!

Soodsam ja mugavam on auto jagamine

Sääst 60%

Arvestatud, et reaalne töösõidu alla kulub ühes kuus 2500km ja 50h

- **Kliendikaardiga 399eur või nt Teslaga 624eur**

Ebamugavus versus keskkonnasääst

V

Auto jagamine säästab 60% kuludest ja on 10X efektiivsem ressurssi kasutus

Ka tööautode puhul!

Tellimuse või vaba valikuga autojagamine: paindlik ja mugav

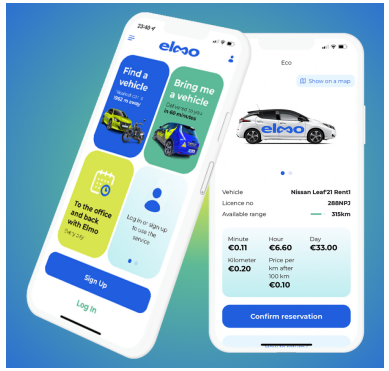

Üks klikk või kalendrikutse

- Telli auto sobivaks ajaks ukse ette
- Pole parkimise ja hoolduse muresid
- Auto on eelsoojendatud
- Soodsam kui takso
- Tänaseks reaalne alternatiiv auto omandamisele

Kaugjuhitava tehnoloogia efektist

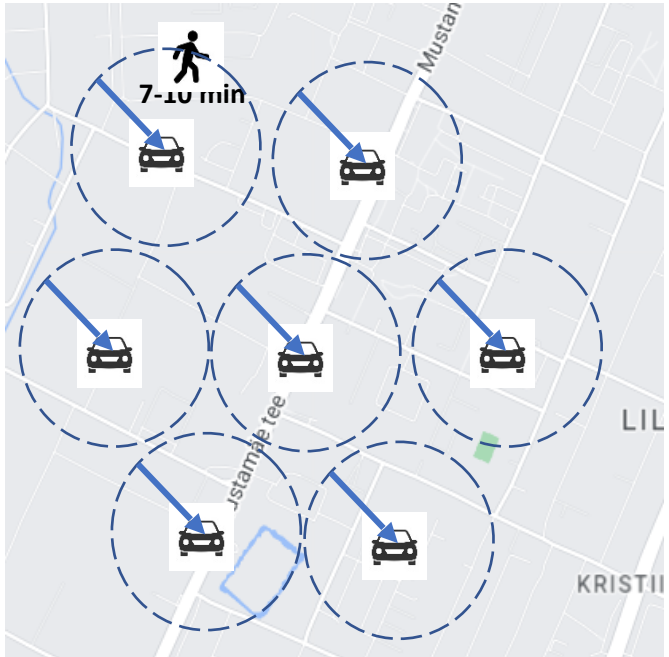

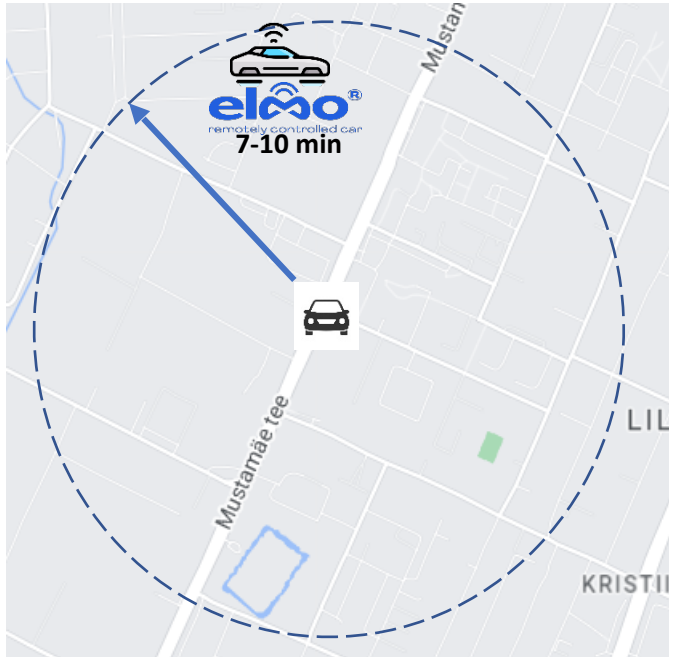

- **Mugavus ja tõstab ressursikasutust täiendav 10-20%**

SÜDI väikeettevõtete pakkumine:

soodus -15% renditeenusest kuni 31.03.2023.
Kood **SÜDI15**

info@elmorent.ee

ELMORENT.EE

10 maksusoodustust, mida väikeettevõtja peaks teadma

Krista Teearu
Raamatupidamisbüroo Robby & Bobby juht

ROBBY
& BOBBY

10 maksusoodustust väikeettevõtjale

10.03.2023
Krista Teearu

kümme maksusoodustust

ROBBY
& BOBBY

1) sporditoetus
2) transport ja majutus
3) autokompensatsioon
4) kodukontori kulude hüvitamine
5) töötervishoiuga seotud kulud
6) töövahendid
7) lähetused
8) koolitused
9) ärikingitused
10) vastuvõtukulud

1. sporditoetus

ROBBY
& BOBBY

- täiendav maksuvabastus
- ei ole tööandjale kohustuslik, täiendav võimalus
- sihtgrupiks – töötajad, VÕS-lepingulised, juhatuse liikmed; kohustuslik pakkuda kõigile (aga ei pea võrdselt)
- piirmäär: kuni 100 eurot kvartalis / töötaja / tööandja kohta
- ei ole üle antav ega edasi kantav
- koos km-ga
- otse arve tööandja nimele / majanduskulu aruanne / Stebby deklareerida – INF14, 01.02

sobivad kulud

ROBBY & BOBBY

peamiselt:

1. spordiklubi kuutasu
2. ravikindlustuslepingu kindlustusmakse (boonus: võimalik kompensatsioon üle 10x suurem kui kindlustusmakse, muud 1:1)
   - kasuta kindlustusmaaklerit .. lihtsam võrrelda, aga nt:

   https://www.bta.ee/ee/ari/ravikindlustus

   https://www.seesam.ee/ariklient/tervisekindlustus/

   https://terviselahendus.ee/ariklient/ (Confido)

2. transport ja majutus

ROBBY & BOBBY

- töötaja (sh juhatuse liige ja VÕS-lepingud) transport kodu-töö-kodu maksuvaba (sh autokompensatsioon)
  - ühistransport võimatu või ebamõistlikult pikk aeg
  - puudega töötaja
- töötaja (sh juhatuse liige ja VÕS-lepingud) – ühistranspordi piletid
- ainult töölepinguga töötaja transport
  - elukoht asub vähemalt 50km kaugusel või
  - tööandja korraldatud transport vähemalt 8-kohalise sõidukiga (kaugus pole määrav)
  - ja majutus – töökoht on vähemalt 50km kaugusel, töötajal ei ole lähemal asuvat kinnisvara, max 200 eurot/kuus Tallinn/Tartu, mujal max 100 eurot

    https://www.emta.ee/ariklient/maksud-ja-tasumine/tulumaks-ja-sotsiaalmaks/erisoodustused/toolepingu-alusel-tootava-tootaja-transport

töölepinguga töötaja transport

ROBBY
& BOBBY

kui töölepinguga töötaja elukoht asub vähemalt 50km kaugusel, sobivad kõik variandid - maksuvabalt

- kasutatakse tööandja omandis või valduses olevat sõiduautot
- hüvitatakse transpordi kulud kuludokumendi alusel sõltumata transpordiliigist
- töötaja kasutab isiklikku sõiduautot – autokompensatsioon või kulutsekid

3. autokompensatsioon ja parkimine

ROBBY & BOBBY

- tööga seotud sõidud
  - kodu-töö-kodu ei ole töösõit (v.a järgnevad erandid)
    - kodukontor-klient-asjaajamine on töösõit
    - kodu-klient on töösõit
- autokompensatsioon
  - tööga seotud sõidud Eestis, välislähetusse oma autoga
- Bolt/Uber/takso
  - küsi kuuarve
  - töösõidud – km tagasi kui nõuetele vastav arve
- parkimine – tööga seotud parkimiskulu maksuvaba, töökoha parkimismajas maksustatav

autokompensatsioon

ROBBY
& BOBBY

- vormistamine
  - juhatuse otsus
  - koopia tehnilisest passist + vajadusel volitus
  - igakuiselt autopäevik – ainult töösõidud
- piirmäärad
  - 0.3 eurot/km, töösõidud
  - 335 eurot kuus + lähetuste sõidud dokumentide alusel
- maksud
  - piirmäära ulatuses maksuvaba
  - kord aastas deklareerida, INF14, 01.veebruariks

https://pilvebyroo.ee/isikliku-auto-kasutamise-huvitis/

4. kodukontor

ROBBY
& BOBBY

- proportsionaalselt kasutatava pinnaga
- sobivad kulud:
  - remont,
  - mööbel,
  - enamus kommunaalkulusid,
  - valveteenus, koristusteenus,
  - internet, telefon
  - üür
- ebasobivad kulud:
  - kortermaja remondifond,
  - laenumaksed, intressid
- kompenseeritavad kulud fikseerida lepingus
- kuludokumendid + kuluhüvitisnõue

5. töötervishoid

ROBBY & BOBBY

- maksuvaba: seaduses ettenähtud töötervishoiukulud
  - tervisekontroll (riskiallikaks ka kuvariga töötamine ja sundasend), sageduse ja ulatuse määrab töötervishoiuarst
  - töötervishoiuarsti poolt soovitatud täpsed protseduurid (nt 10x massaaži) – ei ole tööandjale kohustuslikud, aga makse ei lisandu
  - nägemiskontroll ja prillikompensatsioon

https://www.emta.ee/ariklient/maksud-ja-tasumine/tulumaks-ja-sotsiaalmaks/erisoodustused/tootervishoid

prillid

ROBBY
& BOBBY

- nägemiskontroll ja prillikompensatsioon
  - 50% maksuvaba kui tööst üle poole on seotud kuvari kasutamisega ja prille ei pea tööle jätma
- varem: ainult töötervishoiuarsti kontroll ja retsept, nüüd ka silmaarsti ja optometristi retsept
  - riskianalüüs ja tegevuskava aitavad vajadusel tõendada kulusid
- Maksuamet kinnitas, et samad reeglid ka teistele, kel tööks prille vaja – nt õmblejad, autojuhid

tööriietus

ROBBY
& BOBBY

- töötervishoiu seadus kohustab tööandjat andma töötajale vajadusel tööriietuse
- tööriietuseks loetakse ja maksustamisele ei kuulu kindlasti:
  - vormiriietus (nt tellerid, müüjad, haiglatöötajad),
  - välitingimustes töötavate töötajate eririietus (nt metsamehed, ehitustöölised)
- tööriietust kasutatakse ainult töökohal, tööandja peab tagama riiete vahetamise võimaluse ning tööriiete pesemise võimaluse
- tavaline kontoririietus, peoriided, esinemisriietus – erisoodustus

6. töövahendid

ROBBY
& BOBBY

- tööandja peab tagama töövahendid, aga tase võib olla erinev
- ei ole maksustatav, aga võib olla töötaja poolt hinnatud
  - sülearvuti võib maksta nii 200 kui 2000 eurot
  - mobiiltelefon võib olla reaalselt vajalik või mitte
  - mobiiltelefon võib maksta 100 või 1000 eurot
  - mobiiliarvel võib olla limiit või mitte

7. lähetused

ROBBY & BOBBY

- tööks vajalik lähetus, sh koolitused
- sõidukulud, majutuskulud (ei ole piirmäärasid)
- päevaraha (välislähetuses, kuni 50 eur/päev)
- lisaks – reisikindlustus, parkimine, autorent, isikliku auto kasutamise kulud – ainult dokumentide alusel
- toitlustus – maksustatav (erand: hotelli hommikusöök)
- tõestamine
  - faktiline - käisin lähetuses – pardakaardid, kohapealsed ostud
  - sisuline - ettevõtlusega seotud – mida eksootilisem reis, seda põhjalikum tõendamiskohustus

lähetuse pikendamine

ROBBY & BOBBY

- nädalavahetuse eest tuleb maksta nii päevaraha kui majutuskulud (kui jääb tööpäevade vahele)
- töötaja soovib mõne päeva sihtkohas puhata oma puhkuse arvelt
  - tagasisõidukulud jäävad ettevõtte kuluks, eeldus: hind ei ole kallim
  - päevaraha ja majutuskulu nende päevade eest (maksuvabalt) tasuda ei saa
- ainult puhkusereis – täies ulatuses erisoodustus

8. koolitused

ROBBY & BOBBY

- tööandja kohustus:
  - *peab tagama töötajale tööalaste teadmiste ja oskuste arendamiseks tööandja ettevõtte huvidest lähtuvad koolitused* (TLS § 28 lg 2 p5)
  - *(suvaline) tasemekoolitus – tasuline õppepuhkus*
- tööandja võimalus – maksuvaba:
  - tööga seotud tasemekoolituse õppemaks (aga mitte sellega seotud lähetuskulud); tuleb deklareerida INF14
  - erialased koolitused, sh välismaised konverentsid, sh seotud lähetuskulud
    - erialane (sõltuvalt ametist) ka: juhtimine, enesejuhtimine, turundus, finants, üldine majandusvaldkond
    - ebatavalisem kulu nõuab suuremat tõendamist

9. ärikingitused

ROBBY & BOBBY

- reklaami eesmärgil tehtud kingitus (TuMS §49 lg 1)
  - tavaliselt - reklaampastakas, kruus, fliis, hiirematt ..
- reklaamiseadus
  - reklaam – teave, mis on avalikustatud mis tahes üldtajutaval kujul, tasu eest või tasuta, teenuse osutamise või kauba müügi suurendamise, ürituse edendamise või isiku käitumise avalikes huvides suunamise eesmärgil;
- maksuvaba: asja käibemaksuta väärtus 10 eurot, iga asi eraldi
  - käibemaksuta ka siis kui ettevõte ei ole km-kohustuslane!
- kui asja hind üle 10 euro, siis terves ulatuses maksustatav
- logo lisamise tasu ega pakendamine ei ole maksustatav

10. vastuvõtukulud

ROBBY & BOBBY

- külaliste või äripartnerite
- toitlustus, majutus, transport, meelelahutus (TuMS §49 lg4)
  - ärilõunad, kino, teater, jõuluõhtud ..
- maksuvaba piirmäär:
  - 32 eurot kuus + 2% deklareeritud brutopalkadest,
  - kumuleeruvalt kalendriaasta jooksul
- tuleb deklareerida TSD lisa 5
- üle piirmäära maksustatav tulumaksuga

kokkuvõte

ROBBY
& BOBBY

- Eestis maksusoodustusi vähe, vali sobilik, kasuta!
- täna 16.45-17.15 töötuba, tule ja küsi
- loe igasugu kasulikku infot Robby&Bobby blogist:
  https://robbybobby.ee/blogi/
- telli omale tasuta Maksude ABC e-raamat:
  https://robbybobby.ee/maksude-abc-tellimine/

Kuidas hoida energiakulusid kokku?

Deepak Ahluwalia
Eesti Energia uute teenuste juht

Kuidas hoida energiakulusid kokku?

Deepak Ahluwalia

Eesti Energia uute teenuste juht

TEEKOND NULLI

Eesti Energia

Kuidas toimib "vana" elektrimaailm?

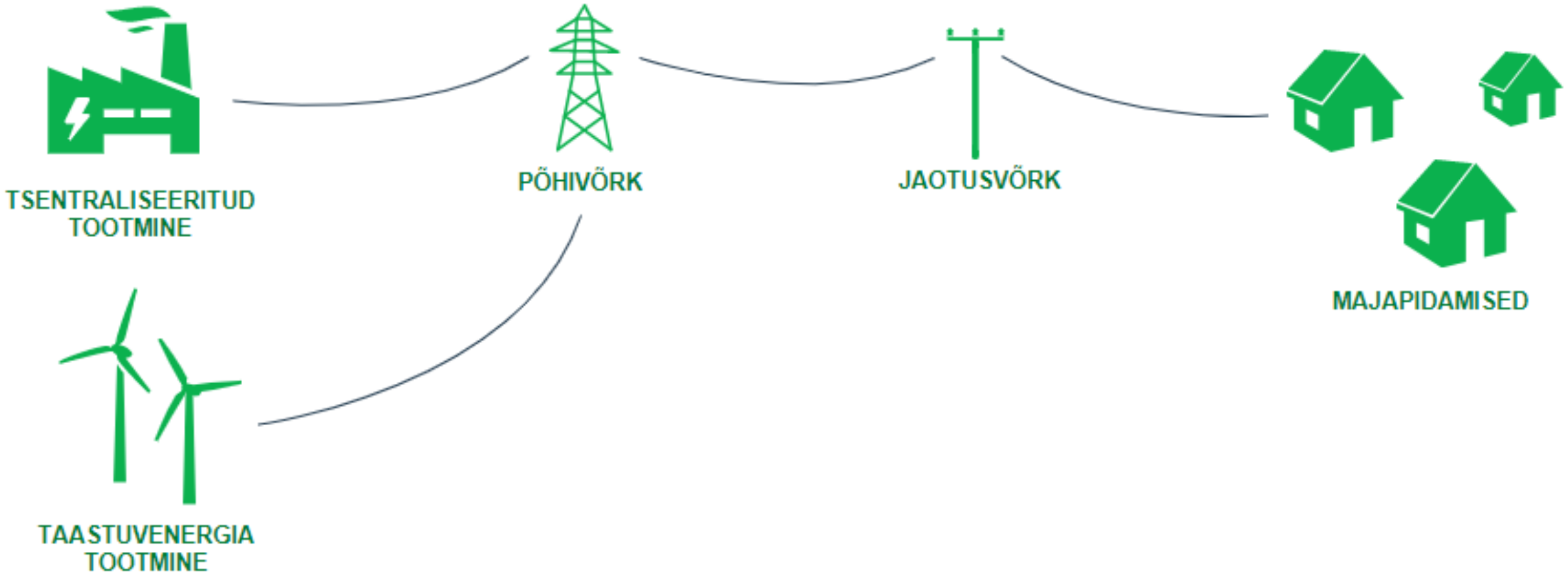

Eesti Energia

Tulevikuvisoon: energiakulu ja tarbimise juhtimine

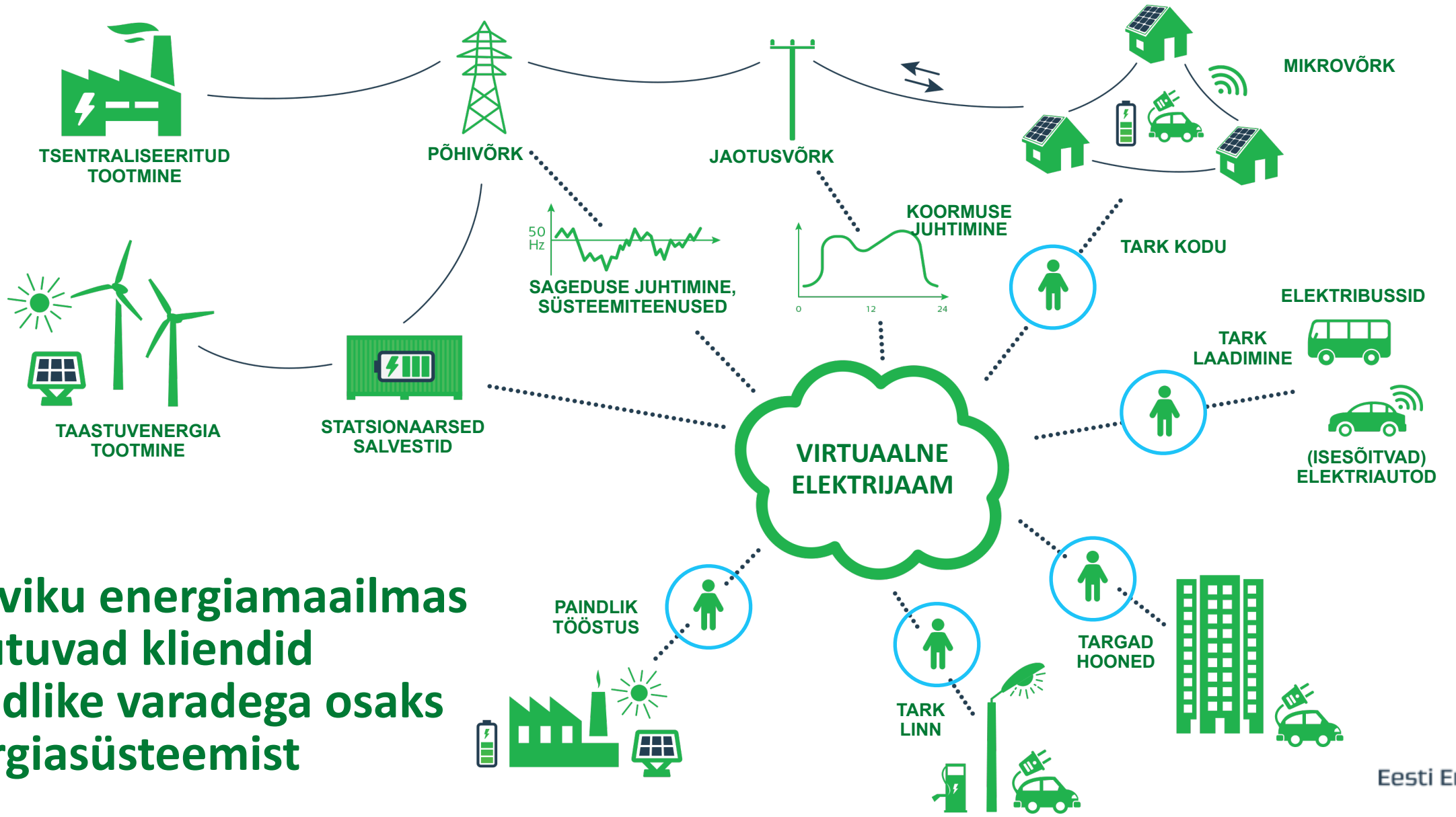

Tuleviku energiamaailmas muutuvad kliendid paindlike varadega osaks energiasüsteemist

Eesti Energia

Oleme rahvusvaheline energiapartner

Pakume inimestele kasulikke ja mugavaid energialahendusi ning toodame energiat aina keskkonnasäästlikumalt.

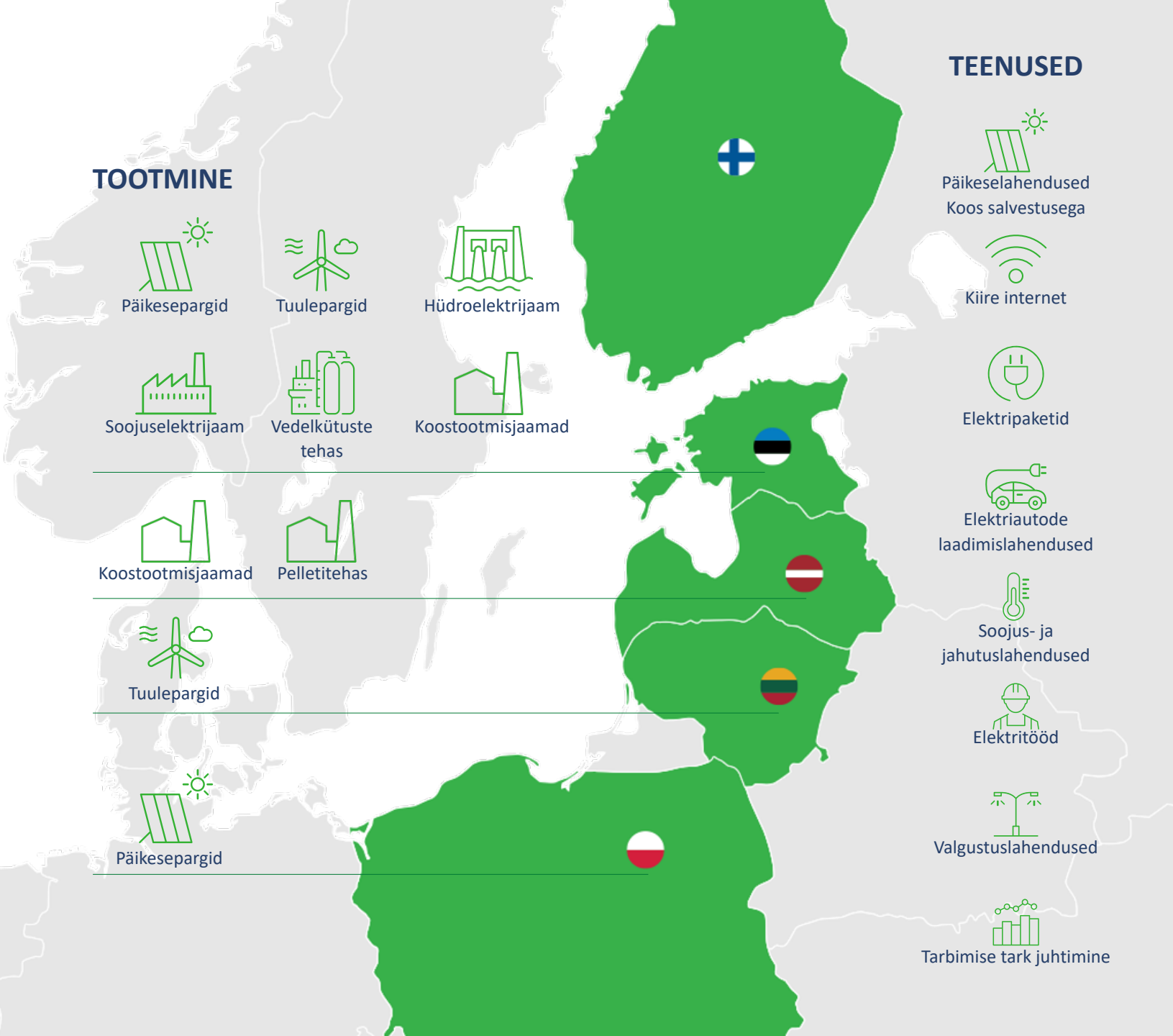

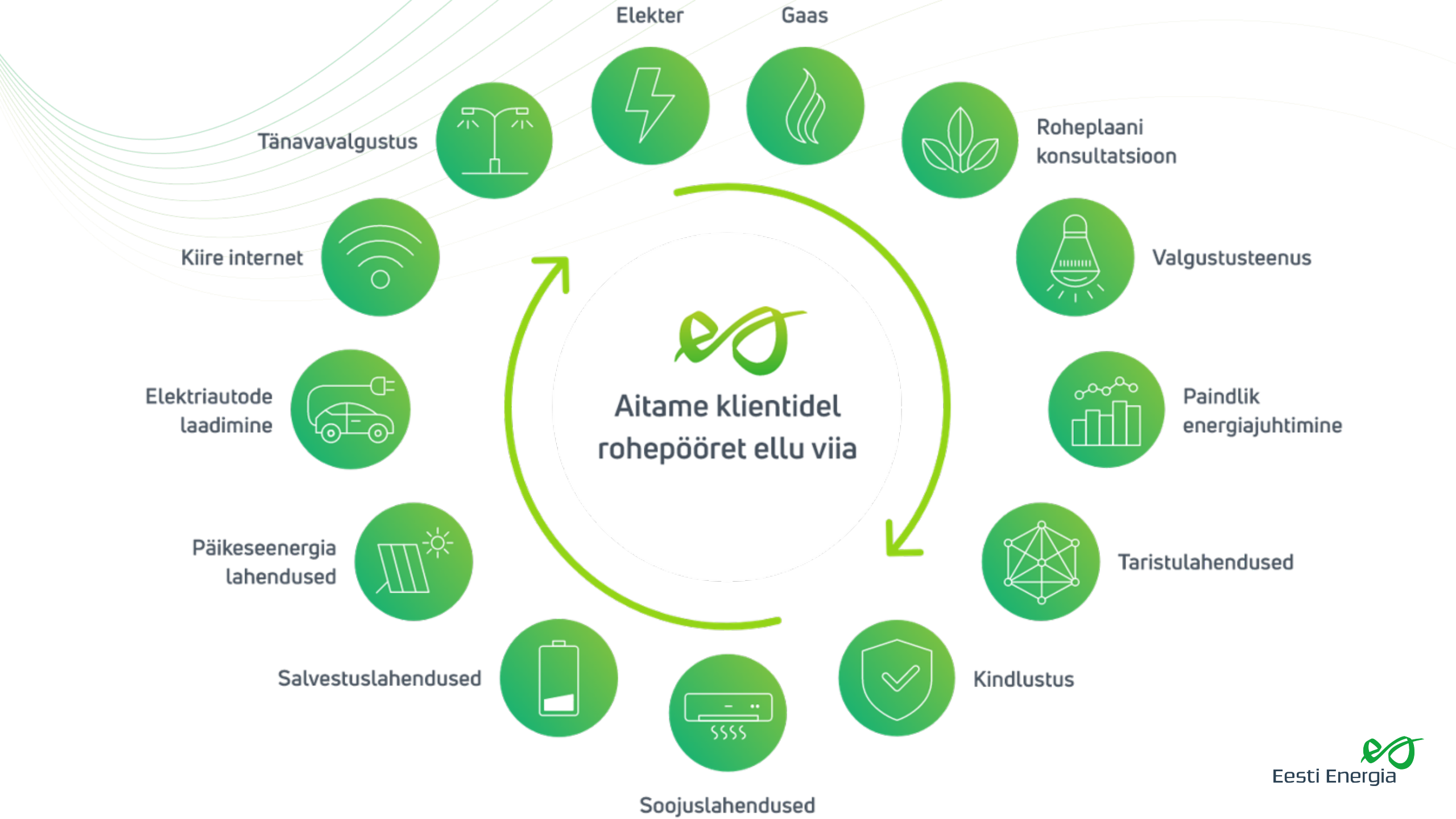

Eesti Energia

Elektri börsihind EUR/MWh kohta

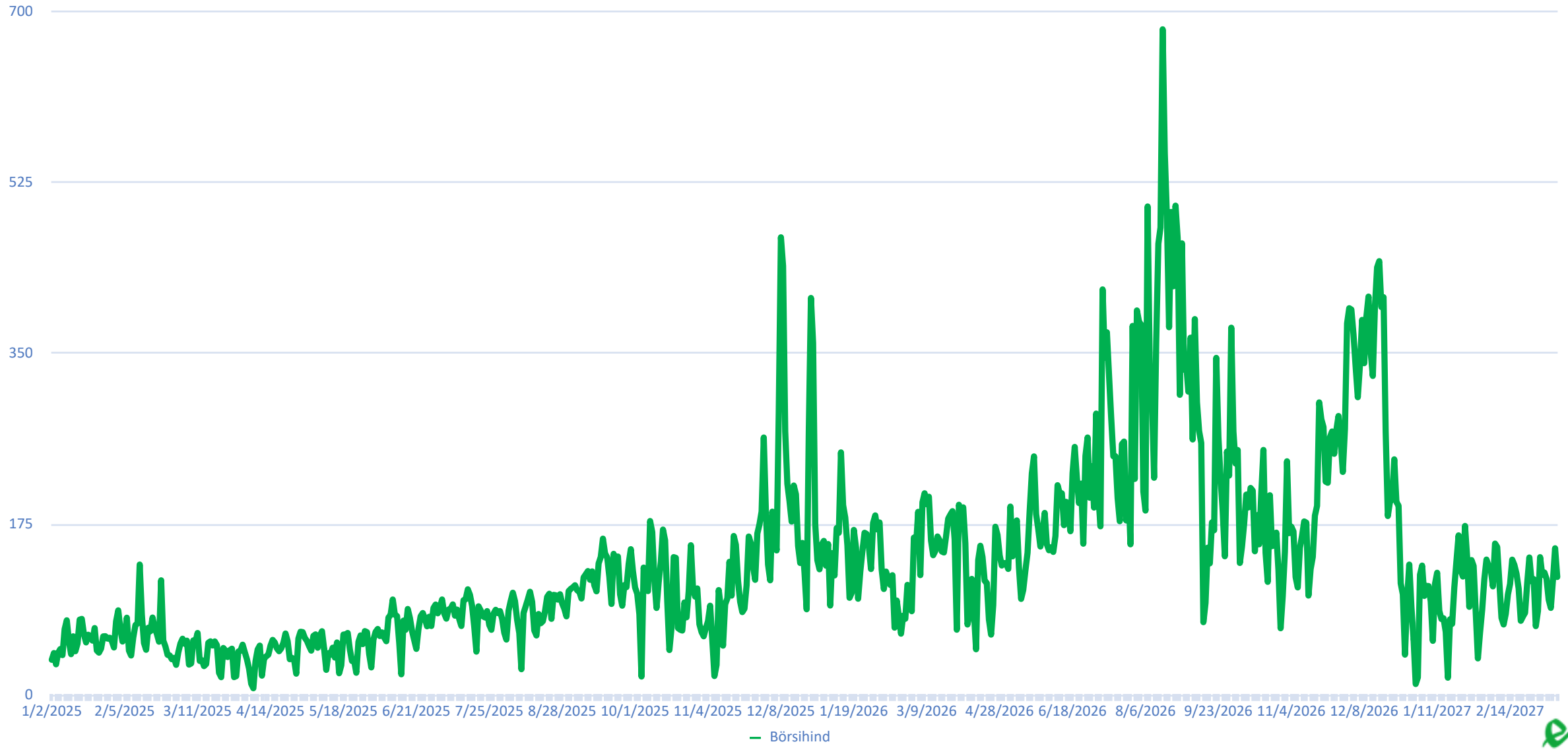

Eesti Energia

Võimalik teekond energiaefektiivsuseni

Samm 1

Loome individuaalse tegevusplaani

Samm 2

Vaatame üle elektriostu lahenduse

Samm 3

Uuendame sise- ja välisvalgustust:
50-80% säästu

Samm 4

Paigaldame efektiivsed küttelahendused: võrreldes elektriküttega kuni **3,5 korda säästu**

Samm 5

Paigaldame päikeselahenduse:
kuni poole väiksemad elektriarved

Samm 6

Elektrifitseerime autopargi:
50-60% vähenenud opereerimise ja kütusekulud

TEEKOND NULLIN

Oleme äriklientidele ellu viinud **210** projekti koguvõimsusega **120** MWh.

Töös on **110** projekti koguvõimsusega **16** MWh.

Päikeseelektrijaam võib vähendada elektriarvet ligi **poole** võrra

Tark investeering rohelisemasse tulevikku

Täna saavutavad päikeseenergialahendusega kõige suurema võidu need, kes tarbivad päikesepaneelidest tuleva toodangu ise kohapeal ära.

Eesti Energia

Päikeselahendus

Tark investeering rohelisemasse tulevikku

Vähendate üldelektri ehk üldkasutatavate ruumide tarbimise kulusid

Säästate nii elektri-, võrgutasu kui ka riiklike maksude arvelt, saate ülejäänud elektri võrku tagasi müüa.

Suurendate kinnisvara väärtust

Investeering paneelidesse on püsiva ja kindla tootlusega, parandab hoone energiamärgise klassi ning suurendab turuväärtust.

Kõige keskkonnasõbralikum energia

Päikesest elektrit tootes vähendad ökoloogilist jalajälge, annad panuse keskkonna hoidmisesse ning oled teistele eeskujuks.

Eesti Energia

Vähenda valgustuskulu ca

60%

Sääst elektrikuludelt ja parem elukeskkond

Valgustusega seotud elektrikulud võivad moodustada märkimisväärse osa igakuisest elektriarvest. Valgustuslahenduse uuendamine võib samas tuua kaasa arvestatava rahalise säästu, võimalik kuni 60% väiksem valgustusele kuluv elektriarve. Pakume valgustuse uuendamist kuumaksena täisteenuslahendusena ehk puudub vajadus omapoolseks esmainvesteeringuks.

Eesti Energia

Soojuspumbad

Kuluta üks osa energiat ja saa vastu viis osa

Kohene sääst

Võrreldes elektriküttega võimalik kokku hoida kuni 80%

Soodne ja kiire kasutuselevõtt

Paigaldus võtab keskmiselt aega vaid 1-2 päeva

Ohutu ja mugav

Unusta küttepuud, suits, korstnad ja tuhk - soojus tuleb ühe nupuvajutusega

Keskkonnasäästlik kütteviis

Soojuspump on väga energiasäästlik ja seega loodussõbralik valik, kuna aitab vähendada sinu keskkonnajalajälge

Eesti Energia

E-mobiilsus

Miks?

Meie eesmärk on aidata oma klientidel **liikuda rohelisema transpordi poole**

Kuidas?

Luues elektriauto omanikele **mugava ja ühtse** laadimiskogemuse – **kodus, tööl või teel** ning vähendades auto omamise kogukulusid.

Tulevikutransport on elektriline

Elektriautod on bensiiniautodest 3 korda efektiivsemad

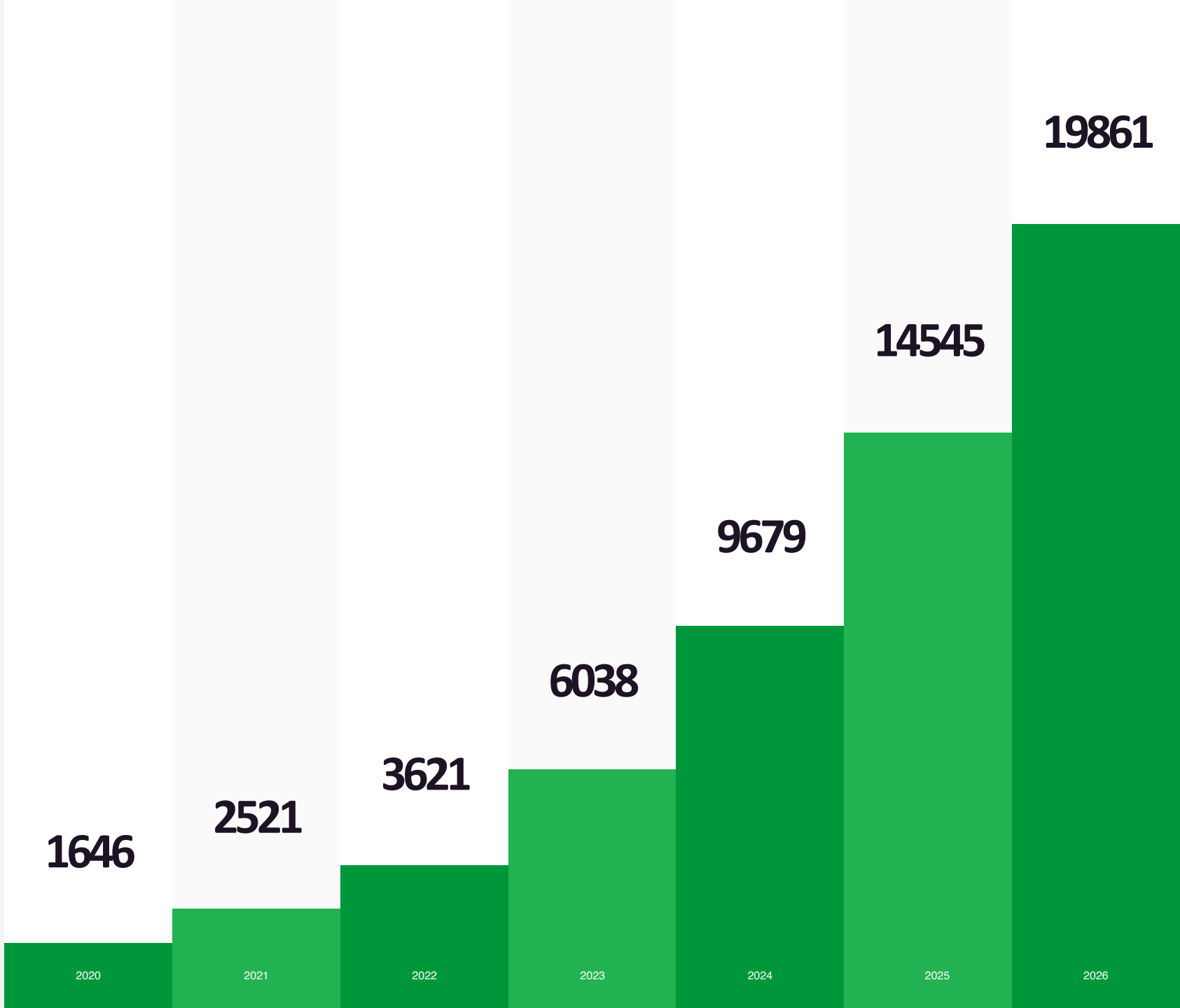

Avalik laadimine ärikliendile

Terviklik teenus laadijast mobiilirakenduseni

Suurim laadimistaristu Eestis

Kaasaegseim laadimislahendus

Pane enda asukoht raha teenima

Liitu suurima laadimisvõrguga Eestis

Suurem külastatavus põhiärile

Laadimispunkt toob elektriauto omanikest külastajaid

Positiivne ja roheline mainekuvand

Panusta elektrilisse revolutsiooni luues laadimisevõimaluse oma töötajatele ja klientidele

Tark laadimine ärikliendile

Terviklik teenus laadijast mobiilirakenduseni

Tulevikukindlad laadimisseadmed

Targad ajastatavad laadijad

Hoia laadimiselt kokku

Börsi vastu ajatatud laadimisega hinnasääst ligi 50%

Mobiilirakendus

Mobiilirakendusest laadija juhtimine

Täisteenus A-Z

Laadijate paigaldus, tarbimisraportid, klienditugi, hooldus

Eesti Energia

Meie eksperdid aitavad Sind!

Osale paralleelsessioonidel:

Saal 2: kell 15:15-15:45
Saal 2: kell 15:45-15:15

Tarmo Tambur

Elly Künnap

Eesti Energia

Aitäh!

Eesti Energia

Inspiratsiooniettekanne: kuidas väikeettevõtja oma riigi asutas

Priit Villemson
Viirelaiu Vabariigi President

Hei,
Olen Priit

Mina olen Hunt Kriimsilm,
9 ametiga

Lennukad ideed on viinud mind viimastel aastatel Viirelaiu turunduse ja juhtimisega tegelema. Olen tegelenud kinnisvara, kaatrite, jahtide ja autode müügi ja turundusega. Teha midagi, mis on võimatu või leida lahendusi, et brändi eripäraselt kommunikeerida on minu üks paljudest tugevustest. Huumor ja toredad vimkad on minu pärusmaa.

Viirelaid - hüljatud väikesest maalapist unistuste sihtkohaks

Lugu sellest, et kuidas saada endale saar. See räägib sellest kuidas juhtus nii, et ühest väiksest saarest Eestis sai paljudele unistuste sihtkoht. See on lugu sellest, mis juhtub kui visata Hunt Kriimsilm oma 9-nda ameti juurde ja ta alustab taastama kohta, mis ei ole selleks ette nähtud. Sellel teekonnal on Priit läbi elanud nii õnne kui õnnetust aga kõigest on ta välja tulnud ja jätkab seda reisi läbi elu.Viirelaid pole lihtne koht kus alustada oma äri. Logistiliselt keerulise kohapeal ja meri ei ole Tallinn-Tartu kiirtee kus kõik liigub kui kellavärk. Sellel teekonnal on olnud palju raskusi aga jätkuvalt paljud soovivad külastada Viirelaidu. Viirelaiust on tekkinud Eesti oma paradiisisaar kuhu inimesed tulevad hea meelega. See on teinud Viirelaiust isegi raskel koroona aastal eduka koha kus suudeti müügitulu suurendada kuigi aasta varem oli hooaeg sisuliselt 100% välja müüdud.

Viirelaid 2013

Viirelaid 2013

Viirelaid 2022

Viirelaid 2016

Kuidas me siiski alustasime aastal 2016?

KUIDAS ALUSTADA EDUKAT TURISMI ÄRI?

- NULL KOGEMUST TURUNDUSES
- NULL EELARVE ALUSTAMISEKS
- NULL % AIMU TURUNDUSEST
- VÄGA KEERULINE ASUKOHT
- PUUDUS PÜSI ELEKTER, VESI JNE

Viirelaiu Saatkond 2022

Vestlusring: lahendused väikeettevõtete probleemidele

Kertti Viru, Juuksurite ühendus

Rebecca Liis Armus, Armus raamatupidamisbüroo

Siiri Tiivits-Puttonen, Eesti Ettevõtlike Naiste Assotsiatsioon

Jörgen Kohal, Poke Bowli kaasasutaja

Naised ettevõtluses –

ROHELINE JA HOOLIV MAAILM

2023

„Praktilised rohetööriistad väikeettevõtjale“

Roheliselt on võimalik!

Naised ettevõtluses
ROHELINE JA HOOLIV MAAILM
Roheliselt on võimalik

EENA / BPW Estonia

THE Coca-Cola FOUNDATION

Estonian Business School
Tallinn | Helsinki

EVEA

Mida Sina saad oma ettevõtte jalajälje vähendamiseks ära teha?

EENA rohejuhend – www.eena.ee

1. **Alusta** oma tiimi suhtumisest ja kaasa neid muutustesse.

2. Hinda oma äri mõju keskkonnale

3. **Uuenda** äriplaani– kirjuta oma äriidee roheliseks

3. Tagamaks ettevõtte keskkonnasäästlikkuse tuleb **luua** keskkonnajuhtimissüsteem (EMS)

4. **Tutvusta** oma tegevusi kliendile – tõsta ka tema teadlikkust
5. **Liitu** kogukondadega, kes tegutsevad sama eesmärgi nimel Liitu FB #naisedettevotluses ja ka samanimelise grupiga

1. Mis **energiat** kasutad?
2. **Veekasutus**, kas on kemikaalid, palju kasutad, heitvee süsteem
3. **Jäätmekäitlus** - mis tekivad ja mida nendega tehakse. „zero waste“ mõtteviis
4. Toote ja teenuse **elutsükli** mõju mõõde.
5. **Materjalid ja pakendid-** mida kasutad. Woola, Ringkarp, e-äri ringsüsteem
6. **Digitaalne jalajälg** – selle vähendamine
7. **Taaskasuta!**

Tule EENA rohehäkatonidele
www.eena.ee/sundmused

Naised ettevõtluses
ROHELINE JA HOOLIV MAAILM
Roheliselt on võimalik

EENA / BPW Estonia

THE Coca-Cola FOUNDATION

Estonian Business School
Tallinn | Helsinki

EVEA

Kas töökoht on roheline?

roheenergia;
jäätmete sorteerimine;
rohemärgisega tooded;
e-lahendused;
ressursisäästlikkus;
rohelise kontori
põhimõtted.

Üritus

Kus üritus toimub?
Kuidas üritust reklaamitakse?
milliseid reklaammaterjale kasutatakse?
Kas tellija jagab osalejatele kinke?
- kui jah, siis kas keskkonna-sõbralikkust on arvestatud?
Kas üritus tekitab müra?
Millist energiat kasutatakse?
Millist vett kasutatakse?
Kas kogukond nõus ürituse korraldamisega?
Kogukonna kaasamine?
Õiglane tasu kõigile?
Partnerite valik tehtud mõeldes keskkonnale?
Kas ürituse CO2 jälge onvõimalik mõõta?
Kas kõik on seadusega kooskõlas?
Kes vastutab keskkonnahoiu eest üritusel?

Logistika

Kas on mõeldud, kuidas säästvamalt reisida?
Kas kohalesaamiseks on korraldatud buss või ühistranspordi võimalus?

Nõuded toitlustajale:

vegan valik;
kraanivee pakkumine;
korduvkasutatavad nõud;
meetmed toiduraiskamise välitmiseks;
kohalik tooraine;
fair trade kohvi, tee, kakao;
selge jäätmete sorteerimise märgistus;
majutuse lähedus;
nõuetes majutusele on arvestatud keskkonnahoiuga.

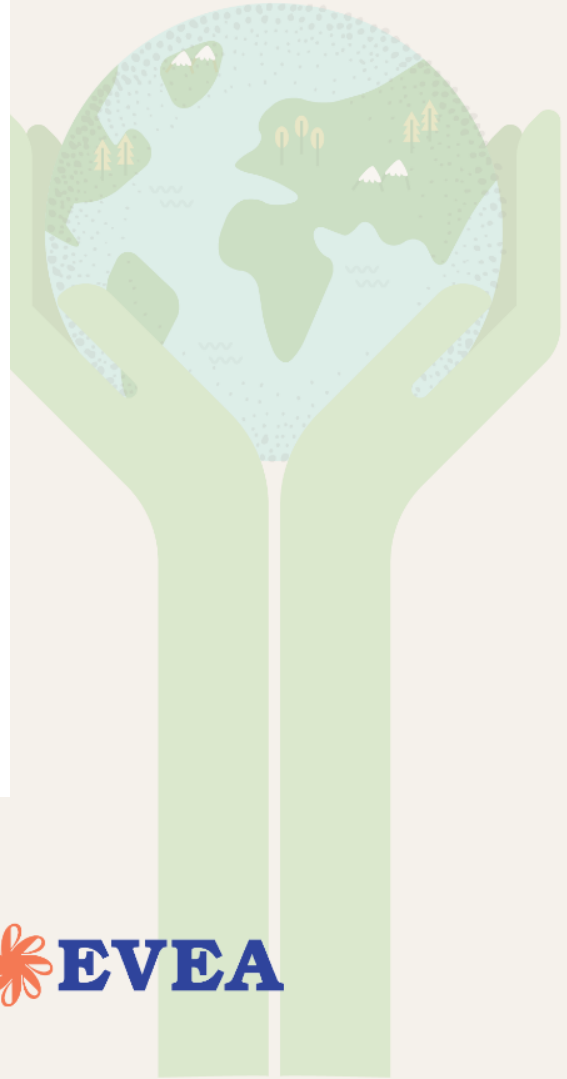

Naised ettevõtluses
ROHELINE JA HOOLIV MAAILM
Roheliselt on võimalik

EENA / BPW Estonia

THE Coca-Cola FOUNDATION

Estonian Business School
Tallinn | Helsinki

EVEA

www.eena.ee

Roheliselt on võimalik!

Naised ettevõtluses
ROHELINE JA HOOLIV MAAILM
Roheliselt on võimalik

EENA / BPW Estonia

THE Coca-Cola FOUNDATION

Estonian Business School
Tallinn | Helsinki

EVEA